



**Медицинское обеспечение в международном
аэропорту «Домодедово».
Организация предполетного осмотра.**

Структура Медицинского отдела:

- I. Медицинский пункт аэровокзала
- II. Консультативно-диагностический центр
- III. Медицинские кабинеты пред/послерейсового и пред/послесменного осмотра
- IV. Подразделение психиатрии и наркологии
- V. Медицинский пункт предполетного осмотра



Медицинский пункт

Медицинский пункт основного
аэровокзального комплекса

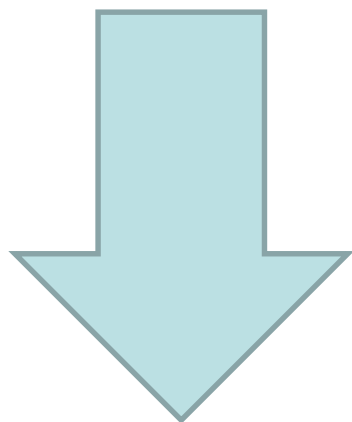

**Медицинский кабинет
международной зоны**

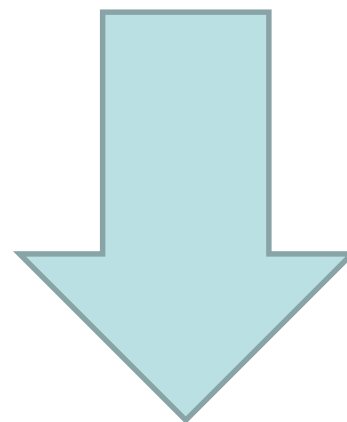

**Медицинский кабинет
внутренней
(российской) зоны**

Оказание медицинской помощи:

- сотрудникам аэропорта «Домодедово»
- сотрудникам сторонних организаций аэропорта «Домодедово»
- пассажирам
- провожающим и встречающим гражданам



Медицинские специальности, заступающие в смену

- Старший врач – врач-терапевт
- Врач-терапевт
- Врач скорой медицинской помощи
- Врач анестезиолог-реаниматолог
- Фельдшер
- Медицинская сестра



Консультативно-диагностический центр

Основные задачи:

←
Ежегодная диспансеризация
сотрудников



→
Диспансерно-динамического
наблюдения

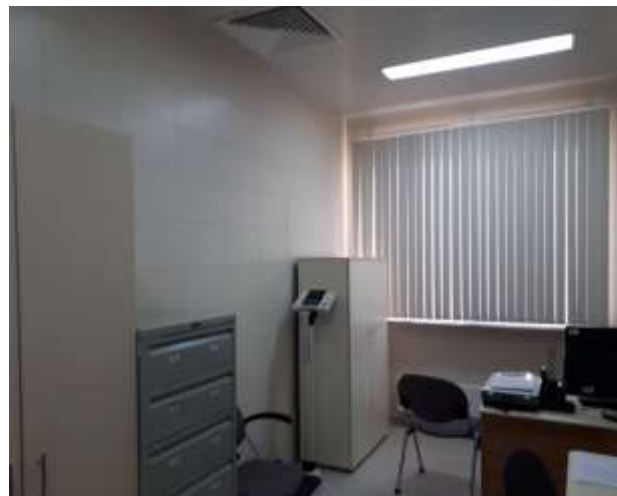

Медицинские пункты пред/послерейсовых и пред/послесменных осмотров

- Проведение медицинского осмотра в ручном режиме
- Автоматизированный медицинский осмотр на аппаратах ЭСМО (Электронная система медицинского осмотра)
- Пред\послесменные осмотры рискованных должностей

Проведение медицинского осмотра в ручном режиме



Электронная система медицинского осмотра

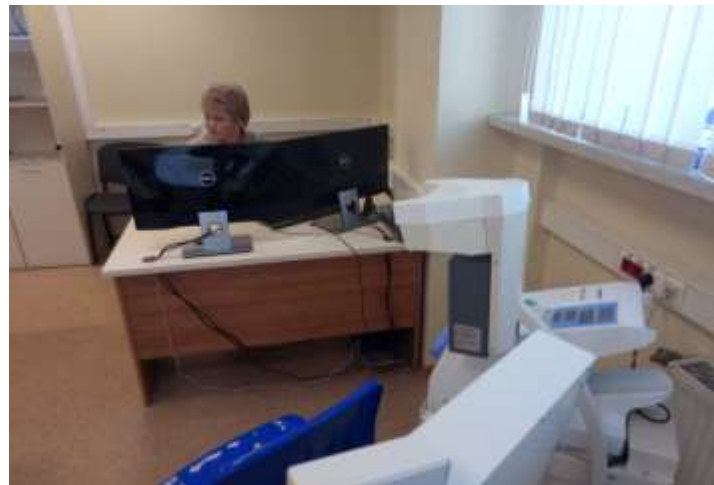

Подразделение психиатрии и наркологии

- Основной задачей кабинета психиатрии и наркологии, является проведение психиатрического и наркологического освидетельствования сотрудников. Также проводятся профилактические мероприятия для поддержания психического здоровья работников.
- Внеплановые анализы на наркотическое и алкогольное опьянение.



Предполетный медицинский осмотр проходят:

- Пилоты
- Бортпроводники
- Диспетчеры управления воздушным движением
- Проверяющие, включенные в задание на полет



Предполетный медицинский осмотр

включает:

- Опрос, при котором должны быть выяснены жалобы на состояние здоровья, условия предполетного отдыха, продолжительность и качество сна, режим питания.
- Определение отклонений от обычного поведения, внешнего вида, окраски и состояния кожных покровов.
- Измерение пульса. Определяется частота, ритм, напряжение, наполнение в течение 30 секунд с пересчетом на 1 минуту.

Спасибо за внимание!